Umstellung der Lohnverrechnung im BWZ von der Version 10.5.x oder 11.x auf die Version 12.26

Vor der Umstellung muss unbedingt das Programmverzeichnis und die Datenbanken gesichert werden.

Link zur Version 12.19 https://filestore.mesonic.com/WL12012009-20230127-1233.exe	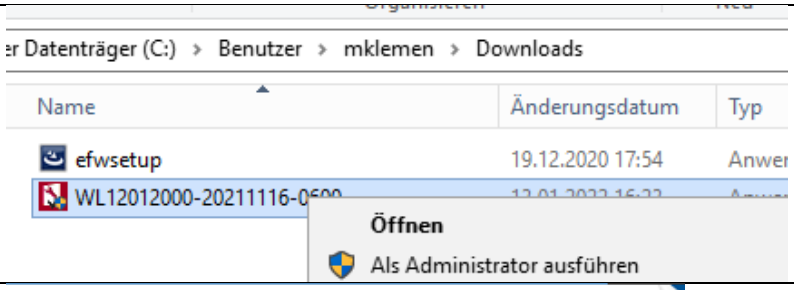
Die nachfolgende Warnung erlauben	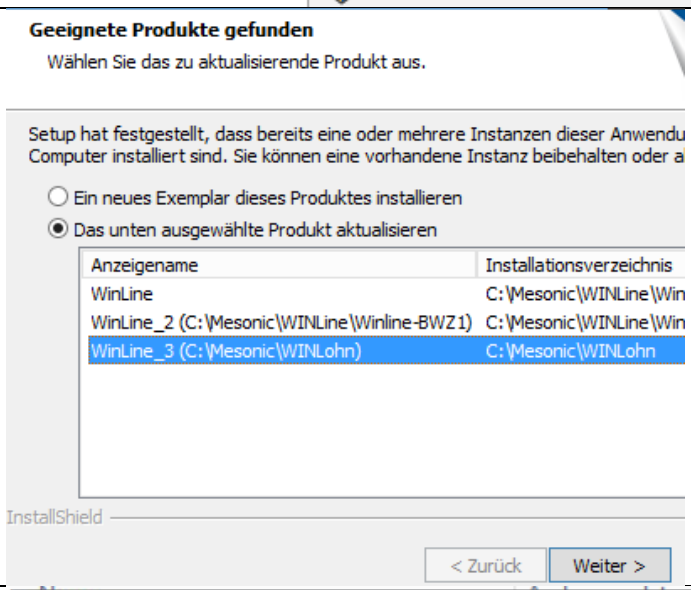
Fertig stellen	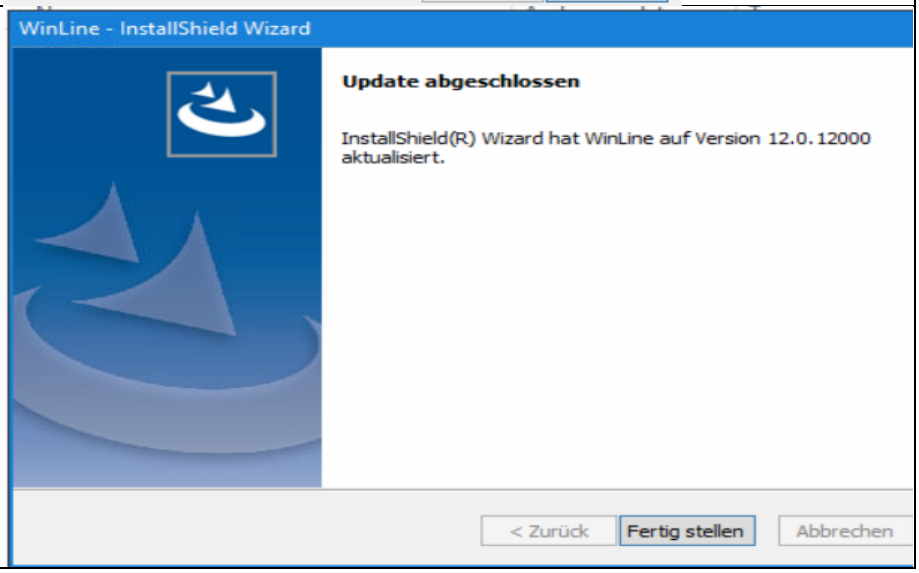

Weiter	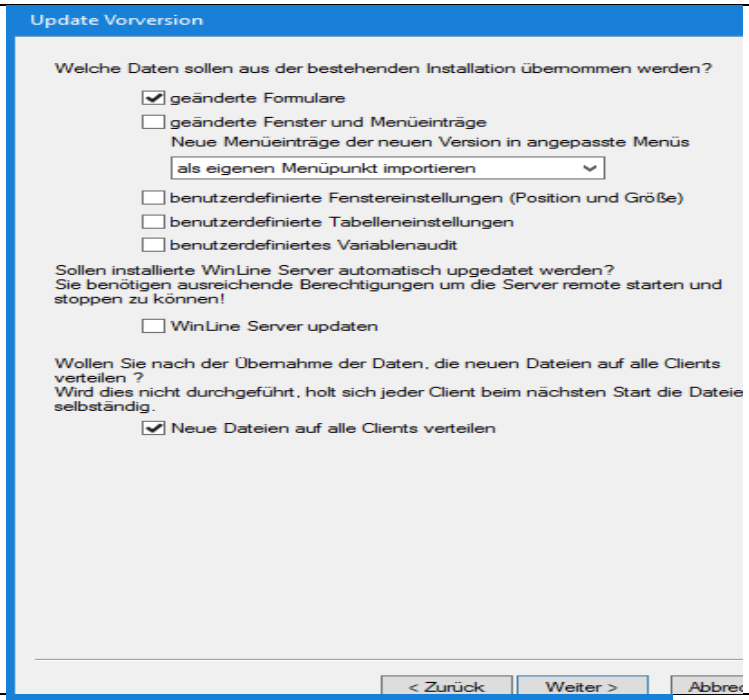
Fertig stellen	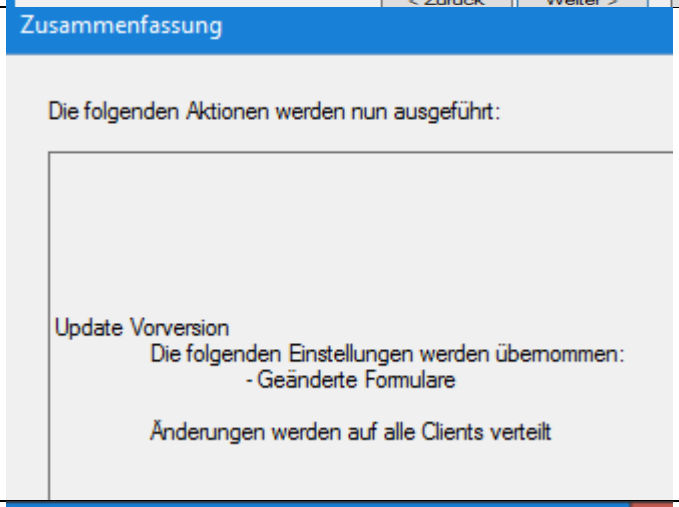
OK	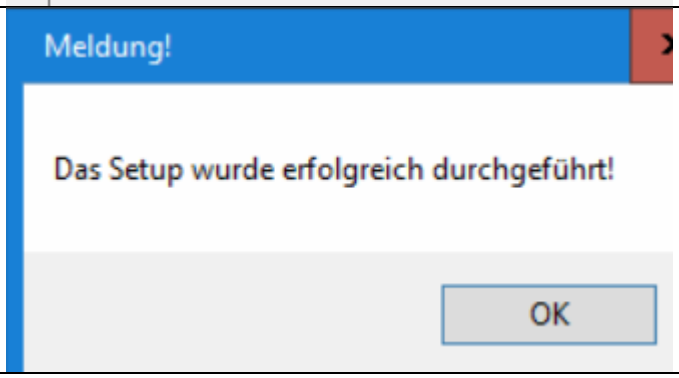

OK

Eventuelle Hinweise dass es Probleme bei Archivdateien gibt können ignoriert werden

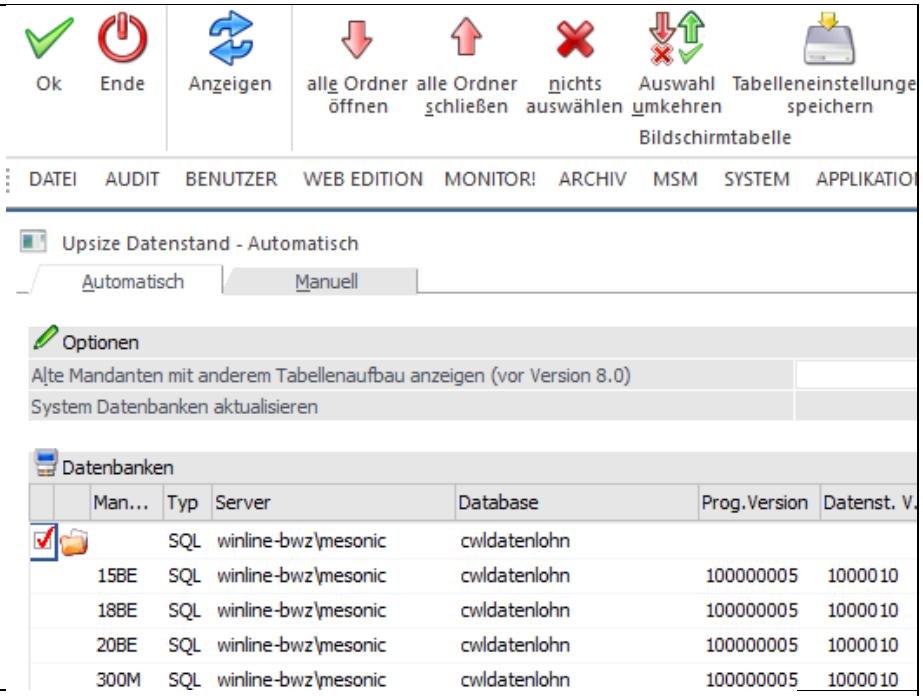

OK

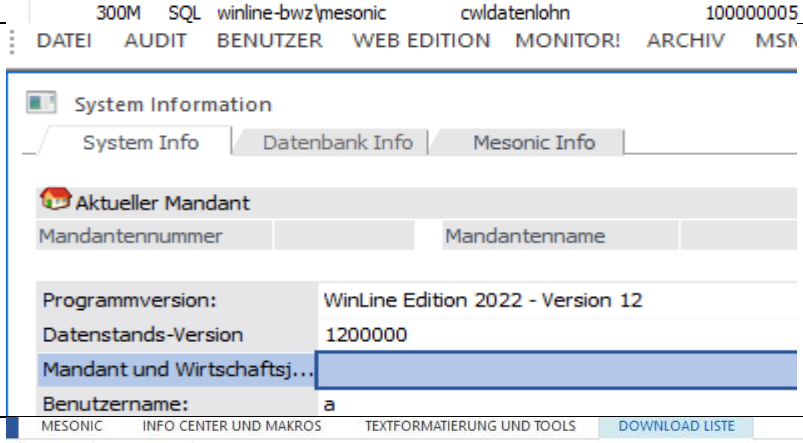

OK

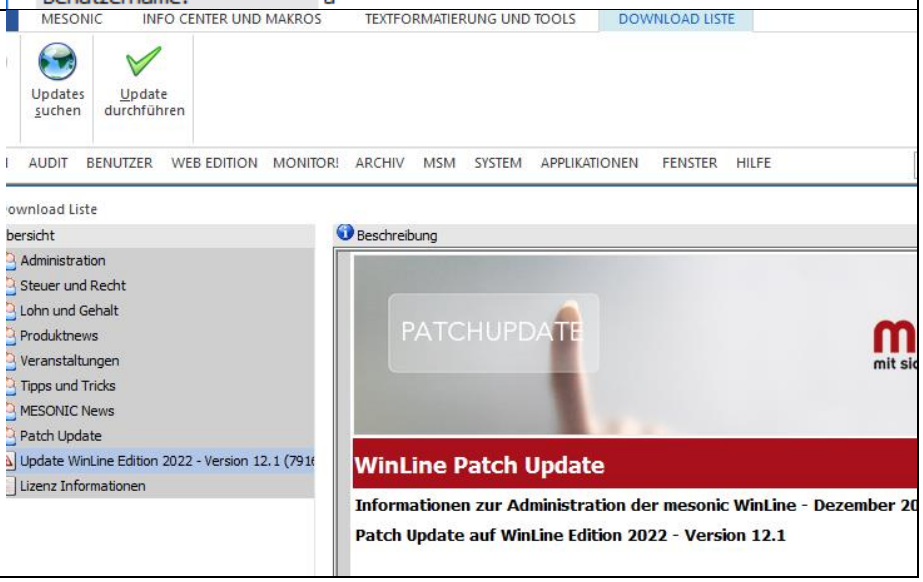

OK

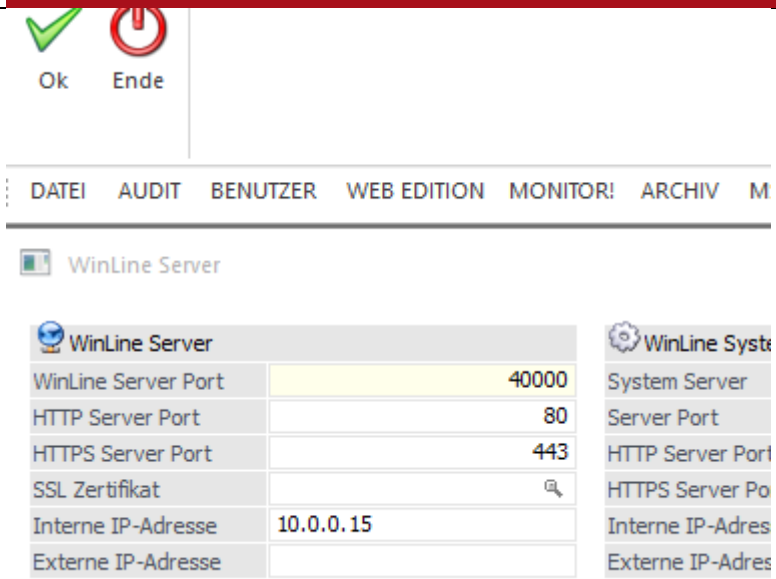

Nach dem Update holt das Programm automatisch die Lizenz für die Version 12 vom Mesonic Server ab und installiert diese.

Danach ist der Admin zu beenden und danach wieder zu starten und zu kontrollieren ob die neue Lizenz korrekt installiert wurde.

Jahresabschluss durchführen

Der Jahresabschluss hat direkt keine Auswirkungen auf die Lohnverrechnung. Es wird das neue Wirtschaftsjahr angezeigt.

Bitte beachten.

Es kann Unterschiede zwischen Wirtschaftsjahr (in FIBU und FAKT) und Kalenderjahr geben.

Die Lohnverrechnung kennt nur das Kalenderjahr, im Gegensatz zur FIBU wo es auch abweichende Wirtschaftsjahre geben kann.

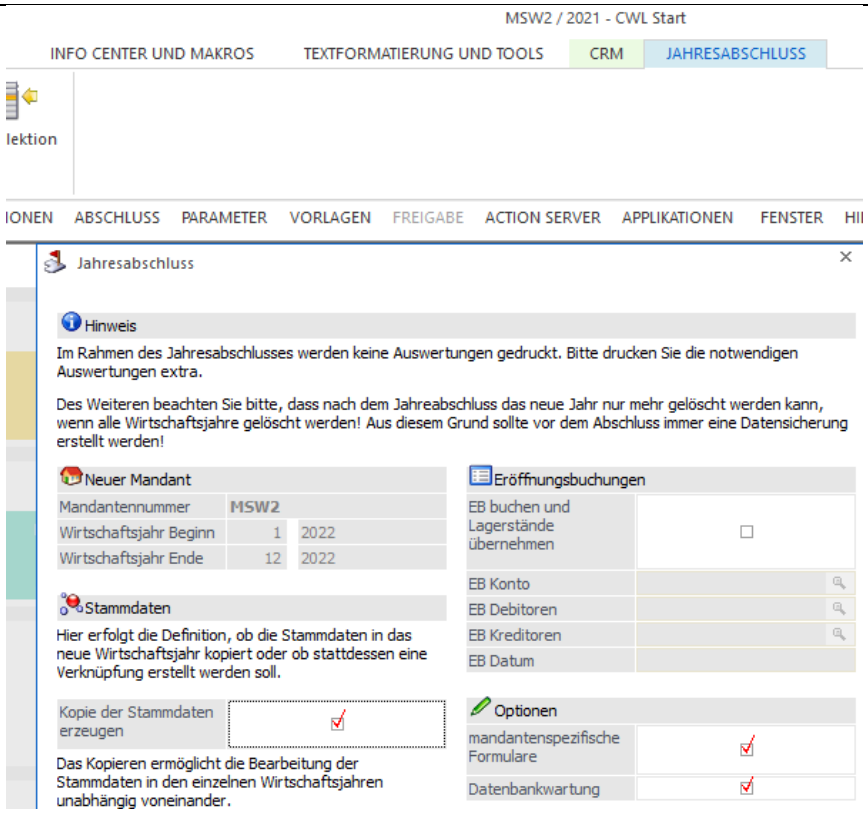

Umstellung auf 01/2023

Tarifgruppen kontrollieren, ob die Version vom 22.12.2021 geladen wurde	